Paranco figura 3. tipo ---- Hoist type ---- XM312NS4H10A/3

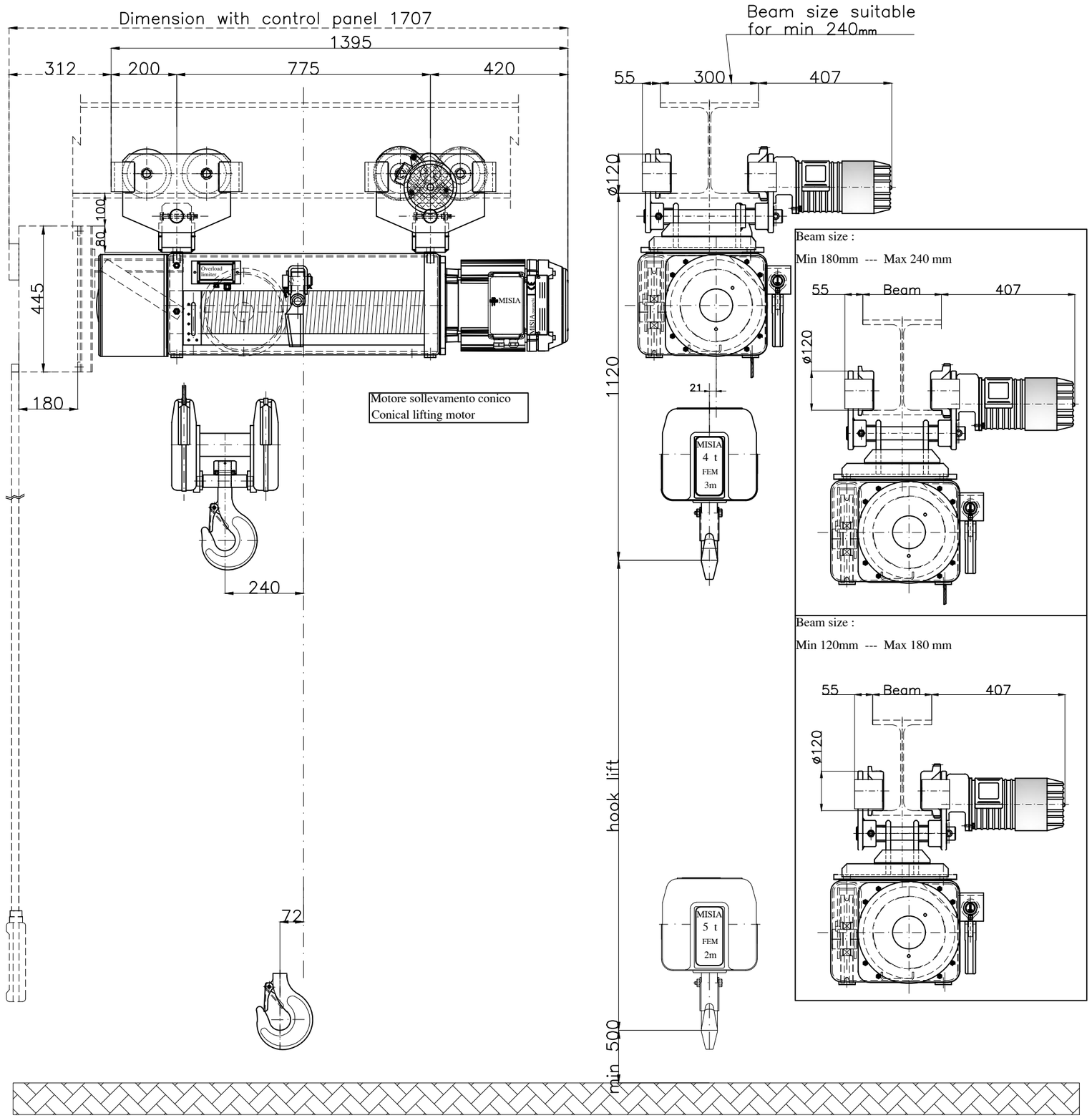

Caratteristiche generali : General characteristics

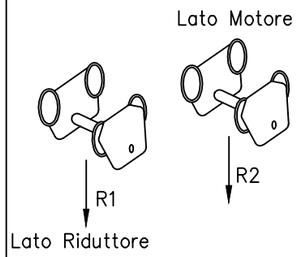

Reazioni statiche (daN) Static Reaction (daN)		
R1	3481	daN
R2	979	daN
Peso paranco Hoist weight	460 Kg	

Caratteristiche generali General characteristics

Portata max / Max capacity	4000	Kg.
Corsa gancio / Hook lift	10	m.
Tensione : / Voltage :	400V – 50 Hz	
Velocità di sollevamento / Lifting speed	4/1.3	m/min.
Velocità di traslazione / trolley speed	18/6	m/min.
Potenza motore di sollevamento / Hoist motor power	4.5/1.5	kW.
Potenza motore di traslazione / Trolley motor power	0.37/0.12	kW.
Assorbimento motore di sollevamento / Hoist motor assorbment	10.0/10.5	A.
Assorbimento motore di traslazione / Trolley motor assorbment	1.7/1.4	A.

Note :

Rev.	DESCRIZIONE/Description	Dis	Appr	Data
00	Paranco elettrico a fune XM312NS4H10A/3	M.U	R.B	03/01/13

SCALA 1:1

Dis	M.U.	
Contr	R.B.	
Appr	R.B.	

Data Emissione 03/01/13

MISIA
PARANCHI S.R.L

Paranco Misia tipo/Hoist type
Serie XM312NS4H10A/3

type hoist type 3 — Misia number dwg/4241/r00

Codice identificativo – code ....

Rev. 00

Misia paranchi srl - Via dei Lavoratori 9/11 - 20092 Cinisello Balsamo - MI - ITALY - 0261298983 - 026121769