Paranco figura 5. tipo ---- Hoist type ---- XM525NS2H26A/3

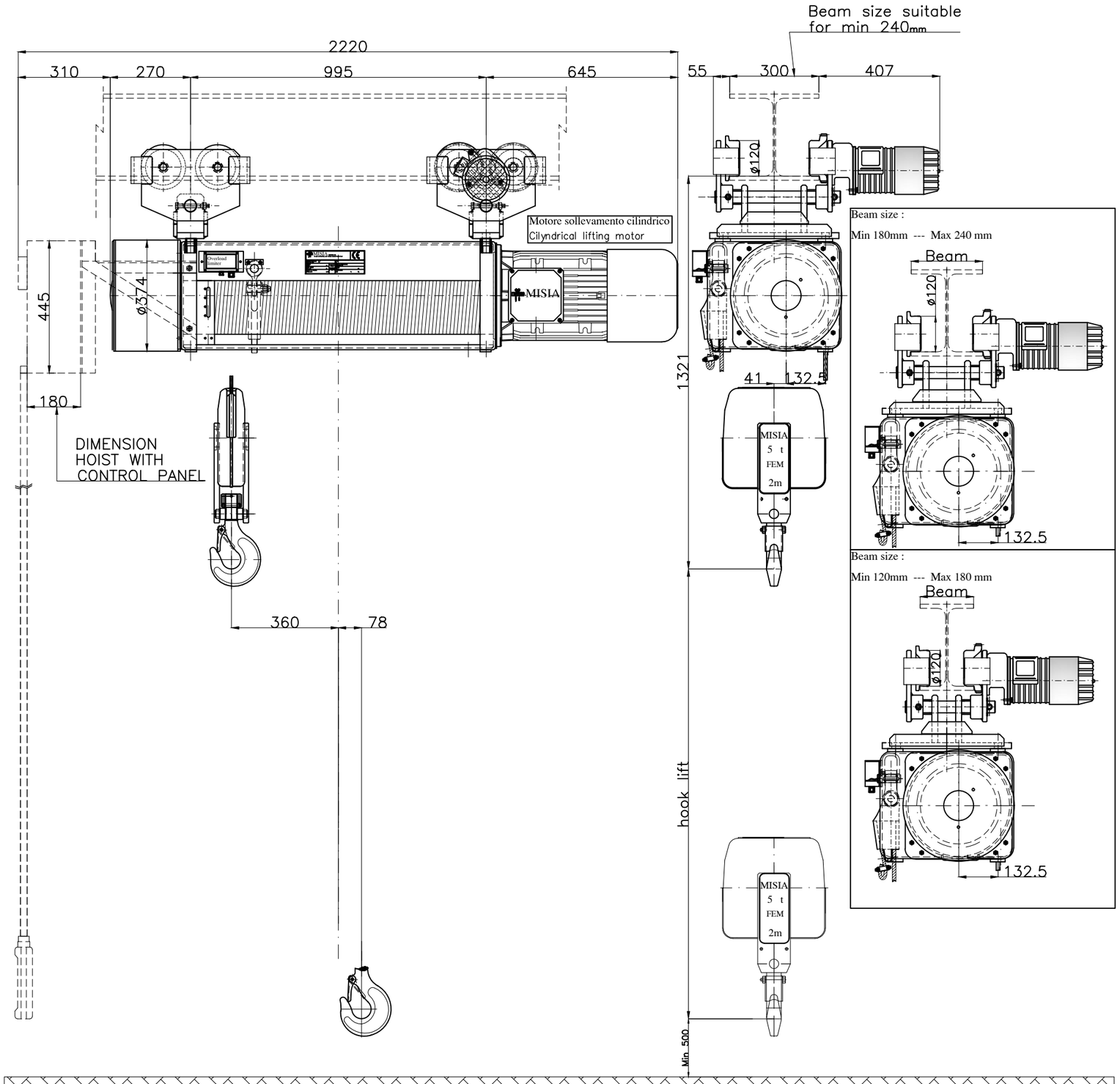

Caratteristiche generali : General characteristics

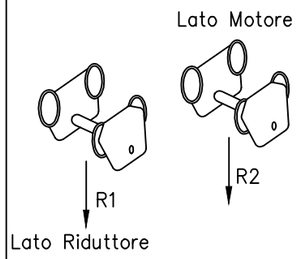

Reazioni statiche (daN) Static Reaction (daN)		
R1	4619	daN
R2	976	daN
Peso paranco Hoist weight	595 Kg	

Caratteristiche generali General characteristics

Portata max / Max capacity	5000	Kg.
Corsa gancio / Hook lift	26	m.
Tensione : / Voltage :	400V – 50 Hz	
Velocità di sollevamento / Lifting speed	8/2.6	m/min.
Velocità di traslazione / trolley speed	18/6	m/min.
Potenza motore di sollevamento / Hoist motor power	8.0/2.6	kW.
Potenza motore di traslazione / Trolley motor power	0.37/0.12	kW.
Assorbimento motore di sollevamento / Hoist motor assorbment	17.4/18.7	A.
Assorbimento motore di traslazione / Trolley motor assorbment	1.7/1.4	A.

Rev.	DESCRIZIONE/Description	Dis	Appr	Data
00	Paranco elettrico a fune XM525NS2H26A/3	M.U	R.B	16/12/13

Note :

SCALA	Dis	M.U.
1:1	Contr	R.B.
	Appr	R.B.

Data Emissione 16/12/13

MISIA
PARANCHI S.R.L

Paranco Misia tipo/Hoist type
Serie XM525NS2H26A/3

type hoist	Misia number
type 3	dwg/100609/r00

Codice identificativo – code
525 2T NA H26

Rev. 00

Misia paranchi srl - Via dei Lavoratori 9/11 - 20092 Cinisello Balsamo - MI - ITALY - 0261298983 - 026121769